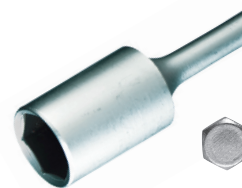

Velikost břitu (Š x V x D mm)	Celková délka v mm	Bal.	Obj. č. CIMCO
-------------------------------	--------------------	------	---------------

NÁSTRČKOVÝ ŠROUBOVÁK

Podle DIN 3125

SW 5 x 125	210	1	11 7204
SW 5,5 x 125	210	1	11 7205
SW 6 x 125	210	1	11 7206
SW 7 x 125	220	1	11 7207
SW 8 x 125	220	1	11 7208
SW 9 x 125	220	1	11 7209
SW 10 x 125	220	1	11 7210
SW 11 x 125	235	1	11 7211
SW 13 x 125	235	1	11 7213
SW 14 x 125	235	1	11 7214
SW 17 x 125	235	1	11 7217

**KARBURÁTOROVÝ ŠROUBOVÁK**

S dvoudílnou rukojetí, pro šrouby s drážkou

5,5 x 1,0 x 38	95	1	11 0290
6,5 x 1,2 x 38	95	1	11 0294

S dvoudílnou rukojetí, pro šrouby s křížovou hlavou

PH 1 x 38	95	1	11 0120
PH 2 x 38	95	1	11 0122

**PLOCHÝ ŠROUBOVÁK, DLOUHÉ PROVEDENÍ**

Podle DIN ISO 2380

5,5 x 1,0 x 300	410	1	11 7112
-----------------	-----	---	---------

KŘÍŽOVÝ ŠROUBOVÁK PHILLIPS, DLOUHÉ PROVEDENÍ

Podle DIN ISO 8764

PH 1 x 300	400	1	11 7114
PH 2 x 300	410	1	11 7116

**SADA KOMBINOVANÝCH DLOUHÝCH ŠROUBOVÁKŮ, 3 KUSY**

Ploché šroubovák

5,5 x 1,0 x 300 11 7112

Křížový šroubovák

PH 1 x 300 11 7114

PH 2 x 300 11 7116

1 11 7102

**SADA KOMBINOVANÝCH ŠROUBOVÁKŮ, 6 KUSŮ**

Elektrikářský šroubovák

2,5 x 0,4 x 75 11 7121

4,0 x 0,8 x 100 11 7124

Díleňský šroubovák

5,5 x 1,0 x 125 11 7105

6,5 x 1,2 x 150 11 7106

Křížový šroubovák

PH 1 x 80 11 7131

PH 2 x 100 11 7132

1 11 7100

