

	Provedení	Velikost v mm	Bal.	Obj. č. CIMCO
--	-----------	---------------	------	---------------

## PLOMBOVACÍ KLEŠTĚ



ø razidla mm	ø uložení mm			
8	4	125	1	10 1690
9	4	145	1	10 1692
10	5	165	1	10 1694
12	5	220	1	10 1698
ø náhradního razidla mm	ø uložení mm			
8	4		1	10 1700
9	4		1	10 1702
10	5		1	10 1704
12	5		1	10 1708

## GRAVÍROVÁNÍ RAZIDEL



Do 3 písmen		1		10 1733
Každé další písmeno		1		10 1734
Vnější obruba		1		10 1735
Speciální gravírování na vyžádání				

## OLOVĚNÁ PLOMBA



ø mm		Výška mm		
8	cca 850 kusů	4	1 kg	14 0750
9	cca 600 kusů	4	1 kg	14 0752
10	cca 400 kusů	5	1 kg	14 0754
12	cca 300 kusů	5	1 kg	14 0758

## PLOMBA S DRÁTEM

Se zalitým spirálovým drátem o délce 200 mm.

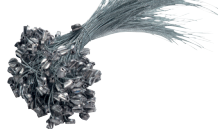

ø mm				
8	cca 450 kusů		1 kg	14 0760
10	cca 260 kusů		1 kg	14 0762
12	cca 150 kusů		1 kg	14 0764

## PLASTOVÁ PLOMBA



ø mm				
8	Oranžová		1000	14 0738
9	Šedá		1000	14 0740
10	Oranžová		1000	14 0742
12	Šedá		1000	14 0744

## PLASTEM POTAŽENÝ PLOMBOVACÍ DRÁT



Ocelový drát	ø mm			
Cívka: 100 m, bílý	0,5 x 0,6		1	14 0778
Cívka: 100 m, modrý	0,5 x 0,6		1	14 0779

## PLOMBOVACÍ DRÁT

Pozinkovaný ocelový drát, odolný proti korozi.



	ø mm			
Cívka: 1/2 kg = cca 115 m	0,5 x 0,5		1	14 0768
Cívka: 1 kg = cca 230 m	0,5 x 0,5		1	14 0770
Cívka: 1/2 kg = cca 190 m	0,5 x 0,3		1	14 0772
Cívka: 1 kg = cca 380 m	0,5 x 0,3		1	14 0774

## SADA PLOMBOVACÍCH KLEŠTÍ

Zahrnuje plobovací a štípací kleště (obj. č. CIMCO 10 0030) včetně dvojice razidel, 1000 oranžových plastových plomb (obj. č. CIMCO 14 0738), 100 m bílého potaženého plobovacího drátu (obj. č. CIMCO 14 0778), v pevném plastovém boxu.



			1	10 1730
--	--	--	---	---------